

—

IL PROGETTO INDIVIDUALE

15 aprile 2021

Silvia Molon

Cooperativa Lotta contro l'emarginazione



**Art. 19 –
Convenzione ONU
sui diritti delle
persone con
disabilità**

"diritto di tutte le persone con disabilità a vivere nella società, con la stessa libertà di scelta delle altre persone"



**Legge
n. 112/2016
Dopo di noi**

**Disposizioni in materia di assistenza
in favore delle persone con disabilità
grave prive di sostegno familiare**

Di cosa si tratta?

La legge disciplina **misure di assistenza, cura e protezione** in favore delle persone con disabilità grave, non determinata dal naturale invecchiamento o da patologie connesse alla senilità, prive di sostegno familiare in quanto mancanti di entrambi i genitori o perché gli stessi non sono in grado di sostenere le responsabilità della loro assistenza.

Tali misure, volte anche ad evitare l'istituzionalizzazione, sono integrate, con il coinvolgimento dei soggetti interessati, nel progetto individuale

Obiettivi

- promuovere e favorire il **benessere**, **l'inclusione sociale** e **l'autonomia**;
- **garantire la massima autonomia e indipendenza** consentendo di continuare a vivere in contesti il più possibile simili alla casa familiare o avviando processi di deistituzionalizzazione.

Beneficiari

Persone con disabilità grave

- accertata ai sensi dell'art. 3, comma 3 della Legge n. 104/1992, nelle modalità indicate all'art. 4 della medesima legge;
- non determinata dal naturale invecchiamento o da patologie connesse alla senilità
- di età compresa tra i 18 e 64 anni
- prive del sostegno familiare in quanto mancanti di entrambi i genitori, i genitori non sono in grado di fornire l'adeguato sostegno genitoriale e si considera la prospettiva del venir meno del sostegno familiare.



**FONDI REGIONALI
PER LA
REALIZZAZIONE
DEL PROGETTO
DI VITA
INDIPENDENTE**

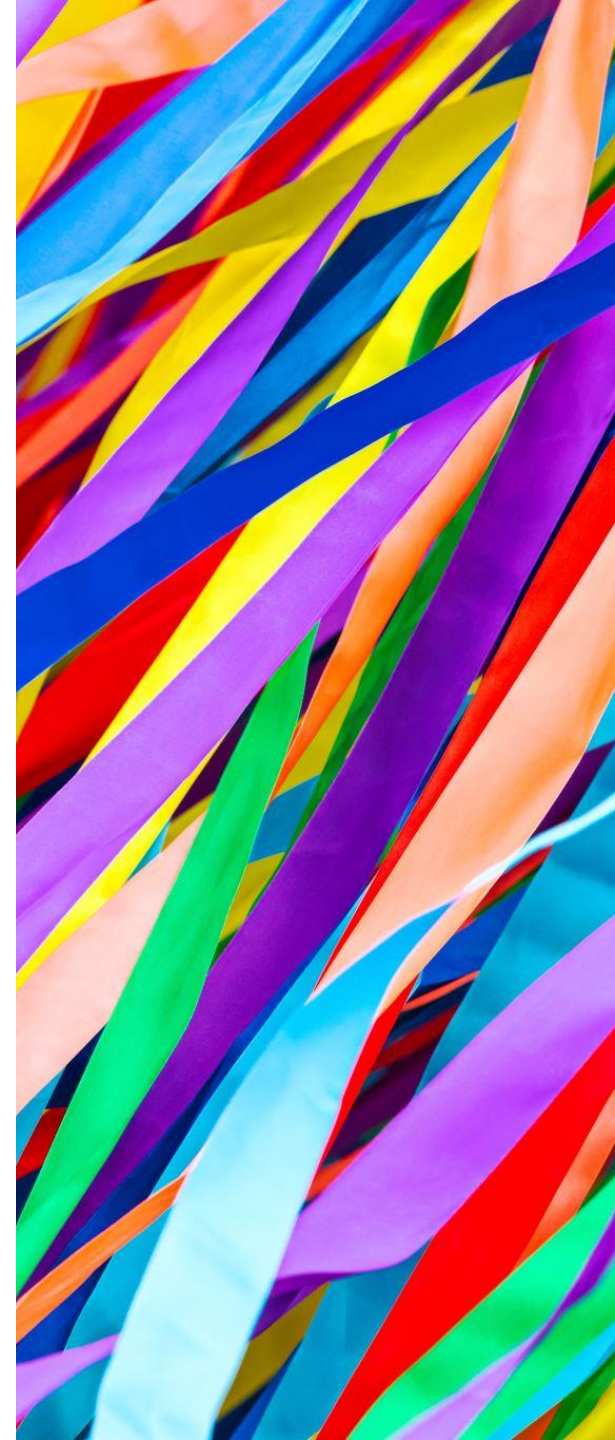

Progetto di vita indipendente

- considerare la **centralità della persona in quanto “esistente”** nelle diverse fasi della vita, a partire da un *qui ed ora* che muta e si trasforma;
- attivare e potenziare programmi di intervento volti a favorire percorsi di **deistituzionalizzazione** e di supporto alla domiciliarità in abitazioni o gruppi-appartamento

Progetto di vita indipendente

- realizzare interventi per la **permanenza temporanea** in una soluzione abitativa extrafamiliare per far fronte ad eventuali situazioni di emergenza;
- realizzare interventi innovativi di **residenzialità volti** alla creazione di **soluzioni alloggiative di tipo familiare e di co-housing**
- sviluppare programmi di **accrescimento** della consapevolezza, di abilitazione e di **sviluppo** delle competenze per la gestione della vita quotidiana e per il raggiungimento del maggior livello di **autonomia** possibile delle persone con disabilità grave.

Progetto di vita indipendente

Come accedere ai fondi?

Attraverso la partecipazione a Bando annuale indetto dalla Regione Lombardia, aperto in ogni singolo Comune.

Alle famiglie viene elargito un voucher a sostegno dei progetti individuali con cui sostenere il progetto ed individuare I soggetti da coinvolgere



PROGETTI PONTE

Una modalità di attuazione
dei presupposti della
Legge 112



Di cosa si tratta?

PROGETTI INDIVIDUALI

Supporto educativo ai percorsi di vita
indipendente

per chi abita in famiglia o per chi
vive nella propria abitazione

Segnalazioni

- contatto diretto dalle **famiglie**;
- **servizi sociali** del Comune di Sesto san Giovanni;
- **Fondazione Ideavita.**

Co-costruzione dei progetti individualizzati

- **autonomia abitativa**, acquisizione di competenze di base sulla gestione della propria abitazione;
- acquisizione competenze di gestione della propria **salute**;
- Percorsi di **orientamento lavorativo**;
- Percorsi di **orientamento abitativo**;
- accompagnamento ai **servizi territoriali**;
- Progetti di **co-housing**



PROGETTO AMicittà

BUDGET di SALUTE e ATTIVAZIONE della COMUNITA'

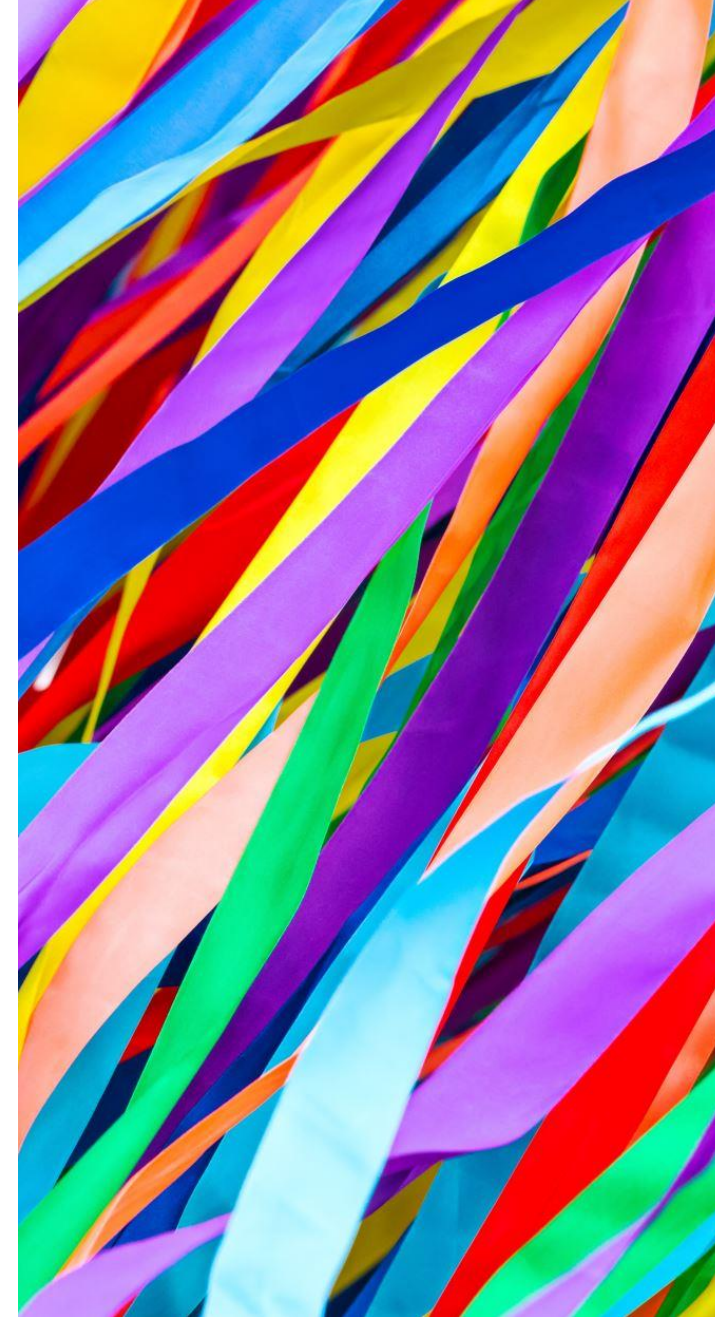

Progetto aMlcittà

Il Progetto interviene sul territorio in cui opera il **Dipartimento di Salute Mentale dell'ASST Grande Ospedale Metropolitano di Niguarda**: Municipalità 9 e parzialmente 2 e 3 del Comune di Milano.

Cooperativa sociale lotta contro l'Emarginazione
ASST Grande Ospedale Metropolitano di Niguarda
Cooperativa Sociale Diapason
Associazione Contatto
Comune di Milano



obiettivi

- Accrescimento del benessere dei beneficiari connesso ad un incremento della loro autonomia;
- Aumento del coinvolgimento della comunità nella creazione di opportunità per favorire il benessere dei beneficiari e del territorio;
- Ricomposizione della frammentazione degli interventi
- Costruzione di un sistema di governance partecipato e integrato tra i diversi soggetti volto alla gestione di un sistema di cura condiviso e partecipato
- Fund raising e comunicazione



RECOVERY

“Il recovery avviene quando le persone con malattia mentale scoprono o riscoprono le loro abilità e le loro risorse per perseguire obiettivi personali e sviluppare un senso di sé che permetta loro di crescere, superando o marginalizzando le loro patologie psichiatriche.” (Meuser, 2002)

L'approccio al recovery pone l'attenzione sul protagonismo della persona sia rispetto al proprio progetto di cura che verso la comunità

Budget di Salute di Comunità

La metodologia del Budget di Salute promuove l'integrazione delle prestazioni sanitarie con quelle sociali attraverso progetti che mettano a sistema risorse di tipo sanitario, di tipo sociale, con il coinvolgimento delle realtà locali e delle proprie risorse, di varie forme di volontariato, fundraising e ove possibile anche le risorse dei fruitori

Budget di Salute di Comunità

rilevare i bisogni sociali, lavorativi e residenziali sperimentando percorsi integrati e personalizzati di inclusione sociale per persone con disagio psichico che sono quelle maggiormente discriminate dal mercato del lavoro, immobiliare e dai contesti socio-culturali.

aumentare le competenze della comunità nella co-costruzione di strategie di inclusione sociale.

Budget di Salute

progettazioni educative riabilitative che incontrano e coinvolgono i soggetti nel loro ambiente sociale di vita e realizzano interventi intorno alla necessità di modificare, implementare o costruire interessi e azioni su tre assi:

abitare,

socializzazione/inclusione sociale,

formazione/lavoro.



BDS **Interventi**

Interventi con strategie elastiche ed innovative, in una **logica di superamento delle rigidità** e dei modelli prestabiliti

aMlcittà – Aspetti innovativi

BDS

Ruolo degli ESP
nei percorsi
individuali e di
gruppo

Contratto tra
persona e
servizio

Quaderno
aMlcittà