

4 maggio 2026

IL PERCORSO DI TIROCINIO ALL'INTERNO DEL CORSO DI LAUREA DI SCIENZE DELLA FORMAZIONE PRIMARIA

A CURA DELL'UFFICIO TIROCINI

Barbara Balconi, Maria Beverina, Rita Contarino, Mario Fratelli, Angela Pessina

Edificio U16 - Il piano - Via Thomas Mann, ang. via Giolli

DI COSA PARLEREMO OGGI:

Il valore formativo del tirocinio

Articolazione del tirocinio

Modalità e tempi di iscrizione

B-Inclusion

Formazione sicurezza

Spazio per domande degli studenti

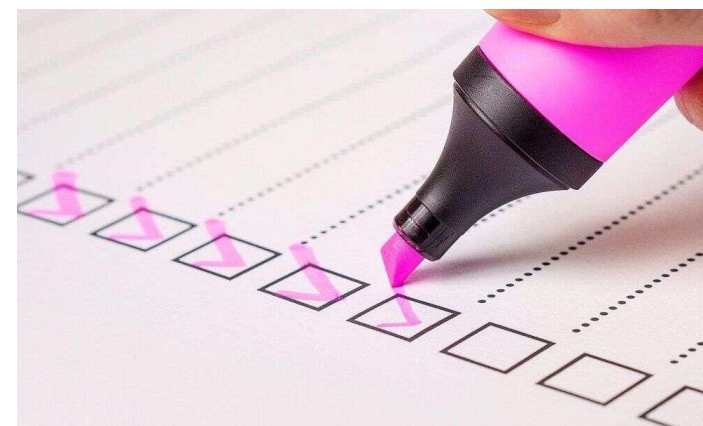

IL VALORE FORMATIVO DEL TIROCINIO

Occasione per:

- collegare teoria e pratica
- valutare/rivalutare la scelta professionale
- valore orientativo dell'esperienza
- inserirsi nel contesto scuola come protagonisti
- diventare consapevoli del proprio ruolo di futuri insegnanti





QUAL È LA FINALITÀ DEL PERCORSO DI TIROCINIO DI SCIENZE DELLA FORMAZIONE PRIMARIA?

Lo studente tirocinante è accompagnato in un percorso che gli consentirà di **osservare degli insegnanti in situazione e di utilizzare le competenze acquisite nel corso dei suoi studi per progettare, realizzare e valutare la propria azione didattica.**



CHI SONO GLI ATTORI COINVOLTI?



UN INSEGNANTE TUTOR ACCOGLIENTE che accoglie il tirocinante nella sua classe/sezione e lo guida nella riflessione sui propri punti di forza e di debolezza in situazione;

UN TUTOR COORDINATORE che coordina il gruppo di studenti e che permette loro di rileggere insieme e individualmente l'esperienza di tirocinio diretto da un punto di vista teorico e pratico;

UN GRUPPO DI STUDENTI con cui poter confrontare le esperienze nella scuola, le riflessioni e i punti di vista.

UN TEAM DI TUTOR ORGANIZZATORI che supportano gli studenti dal punto di vista organizzativo (ufficio tirocini) coordinati del **Referente Scientifico**.

ARTICOLAZIONE DEL TIROCINIO

- **Tirocinio diretto:** nelle Istituzioni Scolastiche convenzionate (scuole statali e paritarie)
- **Tirocinio indiretto:** incontri periodici di gruppo con la supervisione dell'esperienza da parte di un **Tutor Coordinatore**
- L'esperienza è oggetto di riflessione e rielaborazione attraverso la stesura di un **diario di bordo**.



TIROCINIO INDIRETTO: INCONTRI DI GRUPPO

- ❑ Gli incontri di gruppo di tirocinio indiretto permettono lo scambio di esperienze e punti di vista rispetto alle diverse realtà scolastiche.
- ❑ Il Gruppo si riunisce una volta al mese, nelle giornate di **giovedì/venerdì o sabato** con la supervisione di un **Tutor Coordinatore**.



TIROCINIO DIRETTO: L'ESPERIENZA NELLA SCUOLA

- ❑ Il tirocinio diretto prevede l'inserimento all'interno di contesti di Scuola dell'Infanzia e Scuola Primaria.
- ❑ Nel **T1** il tirocinio diretto è previsto **SOLO** all'interno della **scuola dell'Infanzia**.



VINCOLI ISTITUZIONALI DEL TIROCINIO



- Il tirocinio ha **frequenza obbligatoria**.
- Si svolge presso **scuole convenzionate** con l'Università e individuate dal Tutor Coordinatore, anche su suggerimento degli studenti.
- Il percorso di tirocinio prevede **una valutazione finale** per il superamento dell'annualità.
- Il tirocinio può essere avviato solo dopo l'approvazione del **Progetto Formativo** che compare sulla pagina personale di Segreteria Online dello studente e che garantisce la **copertura assicurativa** dello studente.

ARTICOLAZIONE DEL TIROCINIO E CREDITI FORMATIVI UNIVERSITARI

	T1 (sc. Infanzia)	T2 (sc. Primaria)	T3 (Infanzia o Primaria)	T4 (Infanzia o Primaria)
Tirocinio Diretto	50	75	120	140
Tirocinio Indiretto*	50	50	55	60
TOT. ore	100	125	175	200
CFU	4	5	7	8

*Le ore indicate sono comprensive degli incontri di gruppo e delle ore di rielaborazione individuale.

TIROCINIO DIRETTO NELLE ISTITUZIONI SCOLASTICHE



Il tirocinio rappresenta un'opportunità altamente professionalizzante, **anche per gli studenti che già lavorano nella scuola perché:**

- **Prevede la supervisione** del percorso da parte di un docente esperto (TC) con l'obiettivo di sostenere la riflessione e il continuo scambio tra teoria e pratica;
- **Permette di sperimentarsi** in contesti diversi;
- **Favorisce il confronto tra pari** nell'ottica di uno scambio di esperienze;
- **Favorisce la co-costruzione di un pensiero pedagogico** condiviso

Riconoscimento dell'attività lavorativa

E' previsto un **riconoscimento**
dell'attività lavorativa in
ambito educativo.

Le modalità sono descritte
nella pagina di e-learning del
tirocinio.



MODALITÀ E TEMPI DI ISCRIZIONE

- Modulo di iscrizione attraverso un link sulla piattaforma E-learning alla pagina di Tirocini.

Le iscrizioni al T1 saranno aperte dal 3 al 17 giugno 2026

- Con l'inizio del nuovo a.a. verrete contattati dal tutor coordinatore assegnatovi.

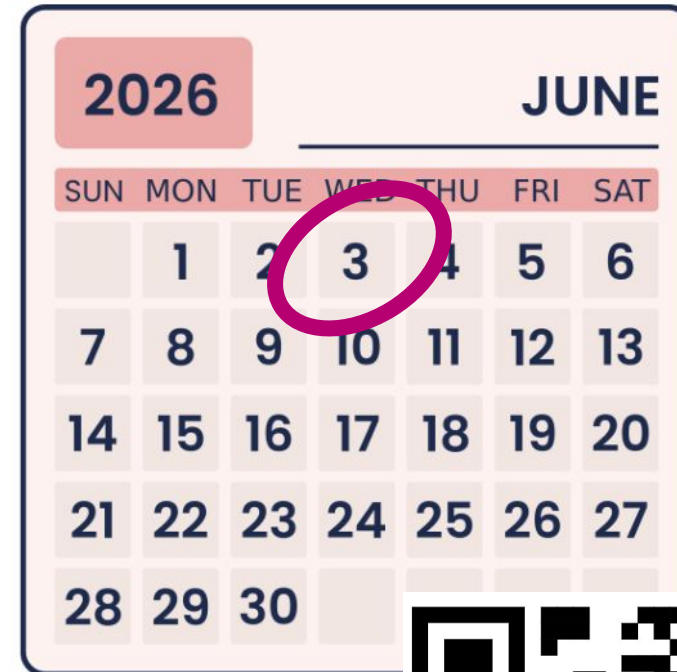

Servizio B-Inclusion

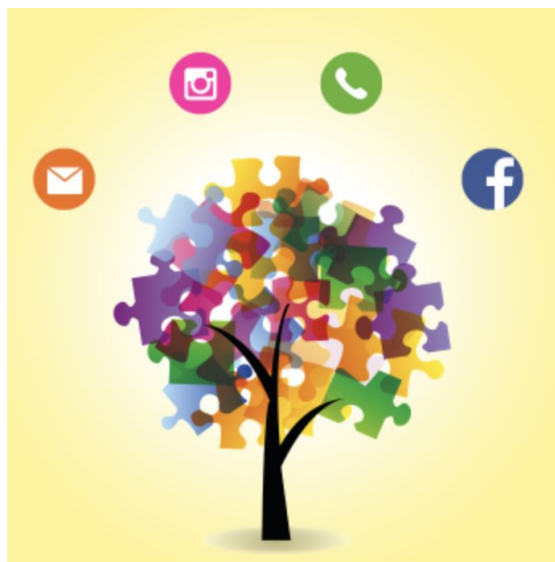

Edificio **U6**, piano terra
piazza dell'Ateneo Nuovo 1
Telefono: 02.6448.6986

e-mail: info.binclusion@unimib.it



Formazione in materia di Salute e Sicurezza sul Lavoro



TIROCINANTI IN UN SISTEMA COMPLESSO

Per poter svolgere tirocinio nelle scuole è obbligatorio attestare di aver ricevuto la formazione necessaria in materia di sicurezza nei luoghi di lavoro ex D.Lgs.81/08

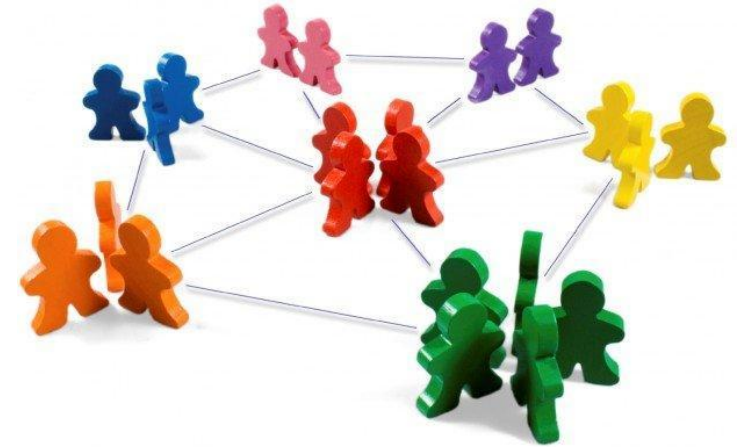

In particolare è obbligatorio aver seguito due percorsi formativi:

1. la formazione sicurezza generale (4 ore)
2. la formazione specifica rischio medio (8 ore)



STUDENTE IN TIROCINIO E IN ATTIVITÀ DI LABORATORIO: EQUIPARATO AL LAVORATORE

DEFINIZIONE DI LAVORATORE ex D.Lgs.81/08

“Persona che, *indipendentemente dalla tipologia contrattuale*, svolge un'attività lavorativa nell'ambito dell'organizzazione di un datore di lavoro pubblico o privato, con o senza retribuzione, anche al solo fine di apprendere un mestiere, un'arte o una professione, esclusi gli addetti ai servizi domestici e familiari”



Adempimento normativo

Lo svolgimento di questo corso è previsto dalla legge e partecipare ai corsi sulla sicurezza rientra tra gli **obblighi** dei tirocinanti (lavoratori).

Il nostro obiettivo

La **formazione** aumenta la **consapevolezza** per la prevenzione degli infortuni sul lavoro e per la crescita della **cultura della sicurezza**.



L'Ateneo garantisce agli studenti del corso di Laurea in Scienze della Formazione Primaria entrambi i corsi di Formazione ex D.Lgs.81/08

- *La Formazione Generale dei lavoratori – 4 ore*
- *La Formazione Specifica: rischio medio – 8 ore*

La Formazione Generale



È disponibile da subito per tutti gli immatricolati in possesso dell'account *@campus.unimib.it* al link:

<https://elearning.unimib.it/course/view.php?id=53765>

Questo corso è propedeutico al corso di formazione specifica; si consiglia, pertanto di seguirlo durante il primo anno.

Corso di formazione specifica

I corsi prenderanno avvio a partire dal mese di giugno.

Si svolgerà **in modalità FAD sincrona**, per aule di 35 studenti.

Gli studenti riceveranno via e-mail le istruzioni per l'iscrizione.

Informazioni utili

Gli studenti già in possesso di una certificazione relativa alla Formazione Specifica “rischio medio” **solo se in dubbio** rispetto alla validità della certificazione di cui sono in possesso possono inviare una mail a:

tirocini.primaria@unimib.it

specificando nell’oggetto: FORMAZIONE SICUREZZA
per avere un riscontro dal nostro ufficio.



Pagina E-learning

- Tutte le informazioni sono pubblicate sulla pagina di E-learning del tirocinio

<https://elearning.unimib.it/course/view.php?id=13566>

- Vi invitiamo *sempre* alla consultazione della pagina.



Due appuntamenti da non perdere

• Nel mese di **settembre** verrete contattati da tutor coordinatore per fissare un **colloquio** di prima conoscenza.

• Il **primo incontro del T1** (*in presenza e obbligatorio*) è previsto il

25 settembre 2026.



L'esperienza degli studenti

Studenti T1:

Monica Ripamonti

Paola Zazzeron

Tutor:

Antinori Marta

m.antinori5@campus.unimib.it

Cericola Gabriella

g.cericola2@campus.unimib.it

Canali Samantha

s.canali8@campus.unimib.it

Vitalini Manuela

m.vitalini2@campus.unimib.it

Fedele Giorgia

g.fedele11@campus.unimib.it





SPAZIO PER LE DOMANDE





**BUON INIZIO DI
TIROCINIO!**
