

Segreteria didattica of the Master:

Roberto Tretola

didattica.ms@unimib.it

U1 – First floor

Welcome desk

welcome.desk@unimib.it

University Angel, Jacopo De Leo
(j.deleo@campus.unimib.it),

info.erasmus@unimib.it

<https://www.yesmilano.it/homepage>

Marine Sciences Tutors (2nd year students):

Esteban Gottfried

e.gottfriedburgue@campus.unimib.it

Andrea Giulia Varzi

a.varzi@campus.unimib.it

Room 1015 U1, first floor

La rilevazione delle opinioni degli studenti

La rilevazione dell'opinione degli studenti svolta dagli Atenei è **obbligatoria** per gli studenti frequentanti ai sensi dell'art. 1, comma 2, della L. 370/1999, e delegata ai singoli Atenei.

I questionari devono obbligatoriamente prevedere i quesiti definiti da **ANVUR**, a cui potranno esserne aggiunti altri da parte degli Atenei.

La rilevazione sistematica delle opinioni degli studenti fa parte integrante del **sistema di AQ degli Atenei** ed è quindi un **requisito necessario per l'accreditamento**.

La rilevazione delle opinioni degli studenti

<https://opinionistudenti.unimib.it/valid/>



Risultati delle valutazioni

La tua opinione conta

◀ A.A. 2016-2017 A.A. 2015-2016 A.A. 2014-2015 A.A. 2013-2014 ▶

I risultati della valutazione

Sono pubblicati i risultati aggregati delle valutazioni degli studenti che hanno dichiarato di aver frequentato gli insegnamenti durante l'anno accademico di rilevazione. Le domande proposte agli studenti, tramite la piattaforma "Segreteria Online", si basano sui questionari AXA. (Autovalutazione, Valutazione periodica, Accreditamento) 1 e 3 che permettono di valutare:

- l'efficacia della didattica (il docente stimola/motiva l'interesse, esposizione degli argomenti e reperibilità per chiarimenti)
- gli aspetti logistico-organizzativi (materiale didattico, chiarezza modalità d'esame; rispetto degli orari di lezione/usabilità piattaforma e-Learning, coerenza con i programmi dichiarati);
- la soddisfazione complessiva.

La scala di valutazione

I punteggi assegnati, da 0 a 3, rappresentano il giudizio medio espresso dagli studenti. L'Ateneo reputa:

- "bassi" i punteggi fino a 1;
- "intermedi" i punteggi tra 1 e 2;
- "alti" i punteggi superiori a 2.



Esiti confrontabili

Gli esiti sono disponibili e confrontabili a vari livelli: Ateneo, Dipartimento, Corso di Studio e docente dell'insegnamento. A partire dal Corso di Studio e inoltre disponibile il dato aggregato per la stessa tipologia di corso su tutto l'Ateneo.

Non sarà possibile consultare le valutazioni di un docente per cui incorrono:

- motivi tecnici (il numero di questionari valutati è inferiore a 6 oppure gli esiti ottenuti non sono attendibili a causa di errori procedurali);
- rifiuto del docente (il docente non intende rendere pubblica la propria valutazione).

<https://opinionistudenti.unimib.it/>

La rilevazione delle opinioni degli studenti

- la rilevazione delle opinioni degli studenti è alla base del processo di qualità ma non fa strettamente parte della visita della CEV (Commissione di Esperti della Valutazione)
- nel corso della visita CEV alcune classi saranno visitate durante le lezioni e gli studenti saranno intervistati dalle sotto-commissione CEV

Rappresentanti degli Studenti

Organi d'Ateneo

- Senato accademico
- Consiglio di Amministrazione
- Consiglio degli Studenti
- Presidio di Qualità di Ateneo
- Nucleo di Valutazione
- Comitato per lo Sport Universitario
- Consiglio della Biblioteca d'Ateneo

- Consiglio della Scuola
- Consiglio di Dipartimento
- Consiglio di Coordinamento Didattico

- Commissione Paritetica Docenti-Studenti
- Gruppi di riesame

Un Rappresentante degli Studenti deve SAPERE e SAPER SPIEGARE in che organo è stato eletto, e quali sono le sue competenze!

Rappresentanti degli Studenti

Organi d'Ateneo

- Senato accademico
- Consiglio di Amministrazione
- Consiglio degli Studenti
- Presidio di Qualità di Ateneo
- Nucleo di Valutazione
- Comitato per lo Sport Universitario
- Consiglio della Biblioteca d'Ateneo

- Consiglio della Scuola
- Consiglio di Dipartimento
- Consiglio di Coordinamento Didattico

- Commissione Paritetica Docenti-Studenti
- Gruppi di riesame

Un Rappresentante degli Studenti deve SAPERE e SAPER SPIEGARE in che organo è stato eletto, e quali sono le sue competenze!

Organi di Ateneo

Gli organi accademici sono gli istituti centrali di governo dell'ateneo.

Si distinguono in:

- organi di governo
- organi rappresentativi
- organi consultivi
- organi di controllo
- organi delle strutture didattiche, scientifiche e organizzative

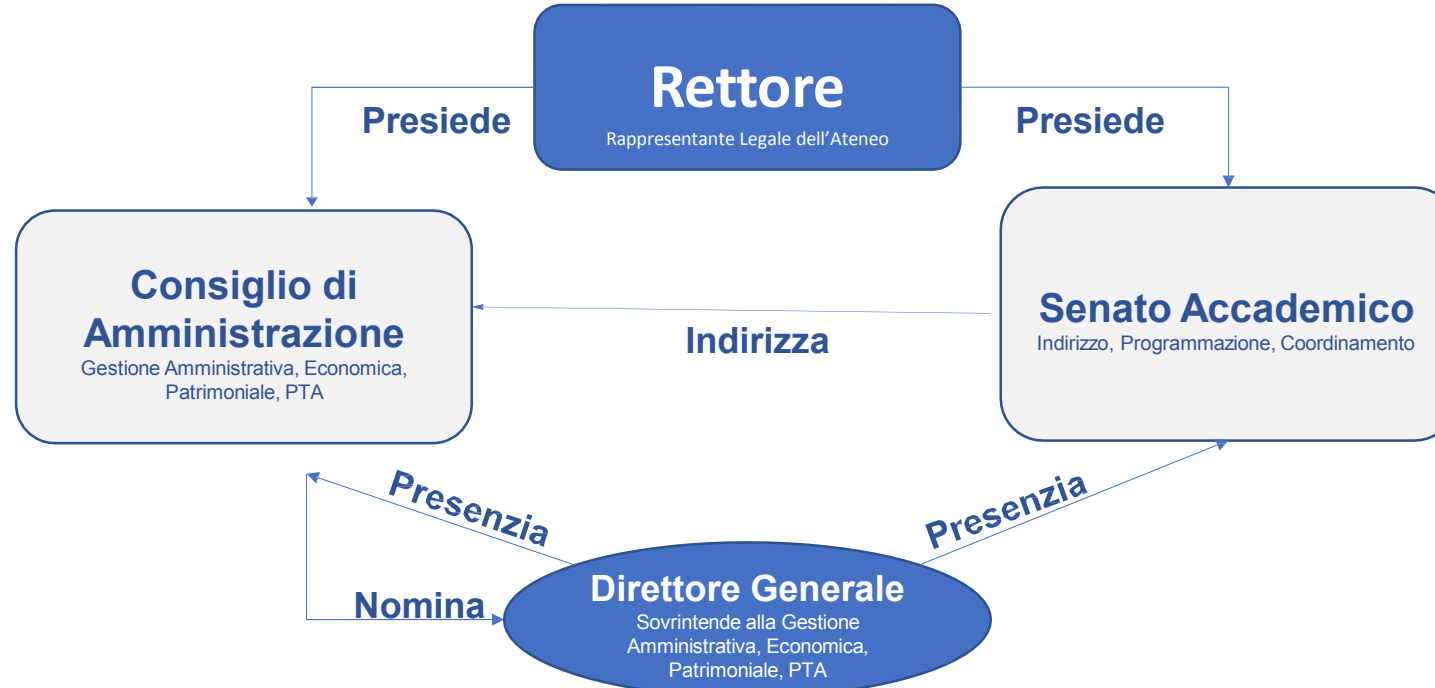

Consiglio degli Studenti

- Il Consiglio degli Studenti è la struttura preposta all'organizzazione autonoma degli studenti
- Esercita le funzioni previste dallo Statuto e dai regolamenti.
- Massimo organo di rappresentanza studentesca
- Rappresenta e coordina tutti gli Studenti
- Informa la base elettorale sulle attività degli eletti

Dipartimenti (14 in 7 Aree)

Il Dipartimento è la struttura organizzativa della ricerca scientifica e delle attività didattiche e formative nell'ambito dell'Università.

Il Dipartimento è costituito dai:

- professori di ruolo e dai ricercatori appartenenti a settori scientifico-disciplinari omogenei per fini e/o per metodo
- personale tecnico-amministrativo ad esso assegnato

Il Dipartimento è presieduto da un Direttore

Il Consiglio di Dipartimento è costituito:

- docenti e ricercatori
- Rappresentanti del PTA
- **Rappresentanti degli Studenti**

Possono essere raccordati ad una Scuola (Scienze; Economia e Statistica)

Le commissioni paritetiche docenti-studenti (CPDS)

La L. 240/2010 prevede, all'articolo 2, comma 2, lettera g), l'istituzione delle Commissioni Paritetiche Docenti-Studenti (CPDS):

“È istituita in ciascun Dipartimento una commissione paritetica docenti-studenti, competente:

- a svolgere **attività di monitoraggio** dell'offerta formativa e **della qualità della didattica** nonché **dell'attività di servizio agli studenti** da parte dei professori e dei ricercatori;
- a individuare indicatori per la valutazione dei risultati delle stesse;
- a formulare pareri sull'attivazione e la soppressione di corsi di studio.

Consiglio di Coordinamento Didattico (per 70 Corsi di Studio triennali, magistrali e a ciclo unico)

Il Consiglio di coordinamento didattico, presieduto da un Presidente, è la struttura preposta ad assicurare una più efficiente gestione:

- a) di uno o più corsi di laurea della medesima classe o di classi affini per finalità formative;
- b) di uno o più corsi di laurea magistrale della medesima classe o di classi affini per finalità formative;
- c) di corsi di I laurea e di laurea magistrale della medesima classe o di classi affini per finalità formative.

Il Consiglio è costituito:

- dai professori di ruolo, dai ricercatori e dai professori a contratto responsabili di un insegnamento o di un modulo di insegnamento riguardante il corso o i corsi facenti capo al Consiglio
- **da una rappresentanza degli studenti**

Possono essere intradipartimentali o interdipartimentali e sono coordinati, laddove esistente, da una Scuola

I vostri rappresentanti **ufficiosi**:

Valentina Lovat, secondo anno (in mobilità da agosto e fino a dicembre 2019)

v.lovat@campus.unimib.it

Marco Casartelli m.casartelli@campus.unimib.it

Elezioni dei rappresentanti degli studenti: **dovete far eleggere i vostri rappresentanti ufficiali**, altrimenti nessuno porterà la vostra voce!

Votazioni per elezioni rappresentanze studentesche si svolgono:

il giorno 19 Novembre 2019 dalle ore 09.30 alle ore 17.30

il giorno 20 Novembre 2019 dalle ore 09.30 alle ore 17.30

il giorno 21 Novembre 2019 dalle ore 09.30 alle ore 17.30

<https://www.unimib.it/ateneo/elezoi/studenti>

- Course «Good practices for safety in the labs»

I due corsi relativi alla sicurezza sono disponibili sulla piattaforma e-learning:

Formazione Generale dei Lavoratori in Materia di Sicurezza e salute nei luoghi di lavoro **formaPTA-rspp-corso-generale**

<https://elearning.unimib.it/course/view.php?id=22186>

Corso sulle buone pratiche di laboratorio **SPP 1920 – SicurLab**

<https://elearning.unimib.it/course/view.php?id=22390>

La frequenza ed il superamento del corso Formazione Generale dei Lavoratori in Materia di Sicurezza e salute nei luoghi di lavoro è propedeutico al corso sulle Buone pratiche di laboratorio.

Entrambi i corsi sono obbligatori per accedere ai laboratori e prevedono il superamento di un test di apprendimento in aula.

Il certificato sulla sicurezza deve essere inviato a:

didattica.ms@unimib.it

- **Course for Italian level B1:** please confirm your interest, by writing to segreteria didattica

- **Record of the lessons** of Marine Sciences teaching: all lessons are recorded but records are open to students in mobility only (and to Maldivian students because of the joint title). Communicate your planned mobility and ask for records (to be checked) by writing to segreteria didattica

INTERDISCIPLINARY LABS

1 YEAR

22-24 gennaio 2020 Spotorno

2 YEAR

For *Coastal and marine botany* dopo metà gennaio 2020
(rodolfo.gentili@unimib.it)

Meet the commission for orientation on Nov. 15, 2019, from 9.30. Further detail will be published on e-learning

Prima apertura: 12 -29 novembre 2019

1° e 2° anno e Fuori Corso

Apertura straordinaria gennaio 2020: 14-31 gennaio 2020

Solo per studenti iscritti al primo anno delle magistrali che non hanno potuto presentare il piano di studio nel periodo 12-29 novembre 2019 in quanto non avevano ancora conseguito il titolo triennale

Seconda apertura: 3-27 marzo 2020.

1° e 2° anno e Fuori Corso