

CORSO DI LAUREA TRIENNALE IN SCIENZE E TECNOLOGIE GEOLOGICHE

IL PIANO DI STUDIO

Guida alla compilazione

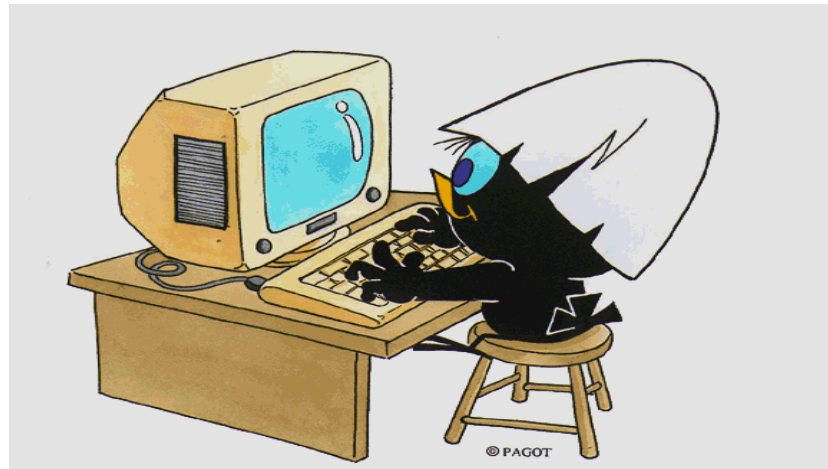

Che cos'è il piano di studio?



Il piano di studio è l'insieme delle attività formative obbligatorie, delle attività previste come opzionali e delle attività formative scelte autonomamente dallo studente, in coerenza con il Regolamento Didattico del Corso di Studio.



Di norma vengono proposte due tipologie di piano, «**da approvare**» e «**pre-approvato**».

Il piano **da approvare** consente di selezionare, come esami a scelta libera, oltre a quelli del tuo Corso, anche insegnamenti offerti da altri Corsi dell'Ateneo. Questo tipo di piano, che risulta «proposto» dopo che lo hai compilato e confermato, deve essere approvato dal Consiglio di Coordinamento Didattico del tuo Corso dopo il termine previsto per la presentazione; solo successivamente sarà inserito nella tua carriera.

Con questo tipo di piano ti è consentito conseguire crediti sovrannumerari. Questi crediti possono essere riconosciuti ai fini dell'abbreviazione della carriera magistrale solo nel caso in cui gli insegnamenti appartengano a un Corso di laurea magistrale e nel caso in cui non vengano valutati preventivamente come requisiti curriculari ai fini dell'accesso al Corso di laurea magistrale prescelto.

Il piano **pre-approvato** permette di inserire, come esami a scelta libera, le attività consigliate dal tuo Corso di studio. Il piano risulta pertanto automaticamente approvato, senza la necessità che venga esaminato dopo il termine previsto per la presentazione.

Con questo tipo di piano **non è consentito conseguire crediti sovrannumerari.**

Quando si compila?



All'atto dell'immatricolazione ti viene attribuito automaticamente un piano di studio denominato statutario che comprende tutte le attività formative obbligatorie. Successivamente, nei periodi stabiliti dall'Ateneo, in genere nei mesi di novembre e marzo, sarai tenuto a presentare un piano di studio con l'indicazione delle attività opzionali e di quelle a scelta libera, nel rispetto del numero di crediti da acquisire, i vincoli e le eventuali regole di propedeuticità secondo il Regolamento Didattico del tuo Corso.

Il calendario dettagliato, aggiornato annualmente, è disponibile nella pagina web <https://www.unimib.it/servizi/segreteria-studenti/piani-degli-studi/area-scienze>, nel documento «AVVISO PRESENTAZIONE PIANI DI STUDIO».

Come si presenta?

Il piano deve essere presentato per via telematica, entrando nella pagina web del servizio Segreterie OnLine, all'indirizzo <https://s3w.si.unimib.it/Home.do>

Al termine della procedura **devi confermare il piano**, utilizzando l'apposito pulsante CONFERMA.

Il piano lasciato in bozza non viene esaminato. La compilazione online ti è consentita fino a quando risulti essere iscritto in corso.

Gli studenti fuori corso dovranno presentare un'istanza cartacea all'Ufficio Gestione Carriere, inviandola all'indirizzo segr.studenti.scienze@unimib.it.

Posso modificare il piano scelto ?



Ti è consentito modificare il piano ma solo nei periodi stabiliti, in genere nei mesi di novembre e marzo.

Fino all'attuazione del nuovo piano di studio sei tenuto a osservare il precedente piano e non puoi iscriverti agli appelli degli insegnamenti di cui hai richiesto l'inserimento.

Puoi sostenere le prove di verifica relative a un'attività formativa **solo** se l'attività è presente nell'ultimo piano di studio approvato. Gli esami sostenuti **non possono essere eliminati** dal piano.

Anticipo degli esami (art.13 Regolamento degli Studenti)

Gli studenti possono sostenere gli esami inseriti nel piano approvato e riferiti ad un anno successivo a quello di iscrizione, chiedendone l'inserimento in libretto all'Ufficio gestione carriere del Settore di Scienze, solo se gli insegnamenti sono attivati e se hanno acquisito almeno il 50% dei crediti **CURRICULARI** riferiti all'anno di iscrizione, come da Regolamento didattico del Corso, e comunque nel rispetto di eventuali propedeuticità.

Gli esami a scelta libera possono essere anticipati indipendentemente dal numero di crediti acquisiti, accedendo alla sezione "Appelli disponibili" nella homepage della propria pagina personale e cliccando poi sulla voce "Ricerca appelli" collocata sotto la lista degli esami visualizzati." (vedi slide 15)

Come si compila?



Per accedere effettua il login alla pagina <https://s3w.si.unimib.it/Home.do>
Nel periodo di apertura il piano di studio è modificabile: clicca la voce “vai al piano” (fig.1).

UNIVERSITÀ DEGLI STUDI BICOCCA

Segreteria On Line

MENU

Benvenuto **MARIO ROSSI**

Dati Personali Visualizza dettagli ▶

Informazioni carriera Visualizza dettagli ▶

Pannello di controllo Nascondi dettagli ▼

Messaggi Nascondi dettagli ▼

Processo	Stato	Da fare
Tasse	● situazione regolare	visualizza
Piano carriera	● modificabile	vai al piano
Appelli disponibili	● 0 appelli disponibili	
Iscrizioni appelli	● 0 prenotazioni	

Messaggi Personali

Mittente	Titolo	Data
nessun messaggio		

[altri...](#)

Fig. 1

La maschera presenta il piano di studio cosiddetto statutario (fig. 2) che comprende le attività e gli insegnamenti obbligatori secondo il Regolamento Didattico del Corso. Le attività del primo anno risultano contraddistinte dall'indicazione «Frequentata» poiché il piano è già associato alla tua carriera. Clicca «Modifica piano» per proseguire (fig.2).

Stato: APPROVATO
 Tipo Piano: Piano attribuito d'ufficio (Statutario)
 Data ultima variazione: 23/09/2020
 Anno di offerta: 2020
 Anno del regolamento: 2020

Legenda: Attività didattiche scelte Attività didattiche

Attività Didattiche - Anno di Corso 1

Codice	Descrizione					Stato
E3401Q004	CHIMICA GENERALE E INORGANICA					Frequentata
E3401Q002	FISICA					Frequentata
E3401Q040	GEOGRAFIA FISICA					Frequentata
E3401Q038	INFORMATICA PER LE SCIENZE DELLA TERRA					Frequentata
E3401Q001	MATEMATICA					Frequentata
E3401Q039	PRINCIPI DI GEOLOGIA					Frequentata
E3401Q033	SICUREZZA SUL TERRENO					Frequentata
TVPI	TEST DI VALUTAZIONE DELLA PREPARAZIONE INIZIALE					Frequentata

Attività Didattiche - Anno di Corso 2

Codice	Descrizione					Stato
E3401Q017	GEOCHIMICA					
E3401Q055	GEOLOGIA STRUTTURALE					
E3401Q013	MINERALOGIA					
E3401Q006	PALEONTOLOGIA					
E3401Q014	PETROGRAFIA					
E3401Q036	RILEVAMENTO GEOLOGICO					
E3401Q043	SEDIMENTOLOGIA					

Attività Didattiche - Anno di Corso 3

Codice	Descrizione					Stato
E3401Q010	CAMPAGNA GEOLOGICA 2					
E3401Q051	GEOFISICA					
E3401Q042	GEOLOGIA APPLICATA					
E3401Q046	GEORISORSE					
E3401Q047	LABORATORIO DI GEOTECNICA					
E3401Q048	PROVA FINALE					
E3401Q050	SEMINARI SU ARGOMENTI GEOLOGICI E APPLICATIVI					

[Modifica piano](#)

Fig.2

Ti viene chiesto di scegliere tra due tipi di schemi, come descritto sopra, GGG- DA APPROVARE oppure GGGA - PREAPPROVATO.

PIANO DA APPROVARE: Seleziona GGG-DA APPROVARE e clicca OK (figura 3).

UNIVERSITÀ DEGLI STUDI BICOCCA

Segreteria On Line

MENU

» Piano Carriera » Scelta Schema di Piano

Scelta degli Insegnamenti di: **MARIO ROSSI**

Sarà ora possibile scegliere gli insegnamenti da inserire nel proprio piano di studio. Al termine del periodo di presentazione, tutti i piani confermati verranno presi in considerazione.

Cosa sono i piani preapprovati e perché sceglierli

I piani *preapprovati* sono piani-modello che presentano una serie di opzioni per la attività a libera scelta **già validate**.

I piani *preapprovati* non vengono inviati alle commissioni ma vengono **automaticamente approvati** al termine del periodo di presentazione, gli studenti che li scelgono avranno a disposizione gli esami nel libretto **immediatamente** al termine del periodo di presentazione del piano.

Si consiglia di verificare la possibilità di personalizzare il proprio percorso di studi utilizzando un piano *preapprovato* e solo se questo non è possibile scegliere il piano *da approvare* che prevede opzioni per la attività a libera scelta su tutti i corsi dell'Ateneo. I piani da approvare verranno inviati alle competenti commissioni e lo studente dovrà attendere l'esito per avere a disposizione gli insegnamenti sul proprio libretto. Si ricorda che, finché è aperto il termine di presentazione dei piani, è comunque possibile modificare la propria scelta in qualsiasi momento.

NB: alcuni corsi di studio **non prevedono** piani preapprovati.

Schemi di piano

	Descrizione	Apri
<input checked="" type="radio"/>	GGG - DA APPROVARE Percorso: PERCORSO COMUNE	
<input type="radio"/>	GGGA - PREAPPROVATO Percorso: PERCORSO COMUNE	

OK

Fig.3

Clicca “Proseguì compilazione Piano Carriera” per procedere (fig. 4).



UNIVERSITÀ DEGLI STUDI DI MILANO
BICOCCA

Segreteria On Line

MENU

» [Piano Carriera](#) » Avvertenze

Piano Carriera di: **MARIO ROSSI**

Avvertenze per la compilazione del Piano Carriera

Inizierà ora la scelta delle attività. In caso di messaggi di errore, verificare di aver rispettato le regole. Non utilizzare i tasti indietro o avanti del browser poiché potrebbe portare a malfunzionamenti. Al termine della compilazione confermare il piano attraverso l'apposito pulsante, i piani non confermati vengono eliminati

[Proseguì compilazione Piano Carriera](#)

Home

Fig. 4

Nella regola successiva sono elencati e contraddistinti con il segno di spunta gli insegnamenti obbligatori del primo anno e i relativi crediti (figura 5). Clicca "Regola succ." per proseguire.

Lo studente potrà sostenere gli esami del secondo e del terzo anno di corso solo previo superamento dell'esame di Matematica E3401Q001 da 12 CFU, se non ha superato il test VPI o l'esame finale del corso Richiami di matematica.



UNIVERSITÀ DEGLI STUDI
BICOCCA

Segreteria On Line

Scelta degli Insegnamenti di: **MARIO ROSSI**

Questa pagina consente di effettuare la selezione delle attività didattiche da inserire nella propria Scelta degli Insegnamenti. Vengono inoltre mostrate le attività già scelte e considerate valide per il conseguimento del titolo (non sovranumerarie).

NOTA BENE
L'utilizzo dei pulsanti del browser per andare avanti o indietro nel wizard può portare ad anomalie ed errori nella compilazione del piano. Attenersi alla navigazione proposta all'interno della pagina.

Regola di Scelta - num.1 - Anno di Corso 1
OBBLIGATORI - 1° anno - Attività Obbligatorie:

- CHIMICA GENERALE E INORGANICA (E3401Q004) - [CFU: 8]
- FISICA (E3401Q002) - [CFU: 12]
- GEOGRAFIA FISICA (E3401Q040) - [CFU: 6]
- INFORMATICA PER LE SCIENZE DELLA TERRA (E3401Q038) - [CFU: 6]
- MATEMATICA (E3401Q001) - 27/01/2020 - 24/30 - [CFU: 12]
- PRINCIPI DI GEOLOGIA (E3401Q039) - [CFU: 12]
- SICUREZZA SUL TERRENO (E3401Q033) - [CFU: 1]
- TEST DI VALUTAZIONE DELLA PREPARAZIONE INIZIALE (TVPI) - [CFU: 0]

Regola succ.

Dati del Piano di Studio in compilazione
Anno di offerta: 2019

Fig. 5

Nella regola seguente devi selezionare una lingua straniera a scelta tra quattro opzioni possibili (fig.6). Clicca il pulsante “Regola succ.” per proseguire.

Lo studente potrà sostenere gli esami del secondo e del terzo anno di corso solo previo superamento della prova di lingua straniera.

Scelta degli Insegnamenti di: **MARIO ROSSI**

Questa pagina consente di effettuare la selezione delle attività didattiche da inserire nella propria Scelta degli Insegnamenti. Vengono inoltre mostrate le attività già scelte e considerate valide per il conseguimento del titolo (non sovrannumerarie).

NOTA BENE
L'utilizzo dei pulsanti del browser per andare avanti o indietro nel wizard può portare ad anomalie ed errori nella compilazione del piano. Attenersi alla navigazione proposta all'interno della pagina.

Regola di Scelta - num.2 - Anno di Corso 1
UNA LINGUA A SCELTA TRA - Scegli esattamente 3 CFU tra i seguenti esami

Opzioni scegliibili dalla regola:

- LINGUA FRANCESE (LFRA) - [CFU: 3]
- LINGUA INGLESE (LING) - [CFU: 3]
- LINGUA SPAGNOLA (LSPA) - [CFU: 3]
- LINGUA TEDESCA (LTED) - [CFU: 3]

CFU Min: CFU Max:

Dati del Piano di Studio in compilazione
Anno di offerta: 2019
Anno del regolamento: 2019

Attività già inserite
Elenco delle attività didattiche selezionate durante la compilazione del piano, suddivise per anno di corso e ordinate secondo il codice.

Attività Didattiche - Anno di Corso 1

Codice	Descrizione			
E0201Q004	CHIMICA GENERALE ED INORGANICA			
E0201Q005	CHIMICA ORGANICA			
E0201Q072	FISICA			
E0201Q046	INFORMATICA			

Fig. 6

Nella regola successiva sono elencati e contraddistinti con il segno di spunta gli insegnamenti obbligatori del secondo anno e i relativi crediti (figura 7). Clicca “Regola succ.” per proseguire.

NOTA: nella parte inferiore di ogni pagina puoi visualizzare tutte le attività via via selezionate durante la compilazione e gli insegnamenti obbligatori (esempio fig. 7).

Regola di Scelta - num.3 - Anno di Corso 2
Lo studente potrà sostenere gli esami del secondo e del terzo anno di corso solo previo superamento dell'esame di Matematica E3401Q001 da 12 CFU, se non ha superato il test VPI o l'esame finale del corso Richiami di matematica. PROPEDEUTICITÀ Alcuni insegnamenti prevedono il superamento di una o più propedeuticità. Per informazioni dettagliate consultare il Regolamento didattico del Corso, all'articolo 7, paragrafo "PROPEDEUTICITÀ".

OBLIGATORI - 2° anno - Attività Obbligatorie:

- GEOCHIMICA (E3401Q017) - [CFU: 8]
- GEOFISICA (E3401Q051) - [CFU: 8]
- GEOLOGIA STRUTTURALE (E3401Q055) - [CFU: 10]
- MINERALOGIA (E3401Q013) - [CFU: 8]
- PALEONTOLOGIA (E3401Q006) - [CFU: 8]
- RILEVAMENTO GEOLOGICO (E3401Q036) - [CFU: 12]
- SEDIMENTOLOGIA (E3401Q043) - [CFU: 6]

Regola prec.
Regola succ.

Dati del Piano di Studio in compilazione
Anno di offerta: 2021
Anno del regolamento: 2021

Attività già inserite
 Elenco delle attività didattiche selezionate durante la compilazione del piano, suddivise per anno di corso e ordinate secondo il codice.

Attività Didattiche - Anno di Corso 1

Codice	Descrizione			
E3401Q004	CHIMICA GENERALE E INORGANICA			
E3401Q002	FISICA			
E3401Q040	GEOGRAFIA FISICA			
E3401Q038	INFORMATICA PER LE SCIENZE DELLA TERRA			
E3401Q001	MATEMATICA			
E3401Q039	PRINCIPI DI GEOLOGIA			
E3401Q033	SICUREZZA SUL TERRENO			
TVPI	TEST DI VALUTAZIONE DELLA PREPARAZIONE INIZIALE			
LING	LINGUA INGLESE			

Fig. 7

Nella regola successiva sono elencati e contraddistinti con il segno di spunta gli insegnamenti obbligatori del terzo anno e i relativi crediti (figura 8). Clicca "Regola succ." per proseguire.

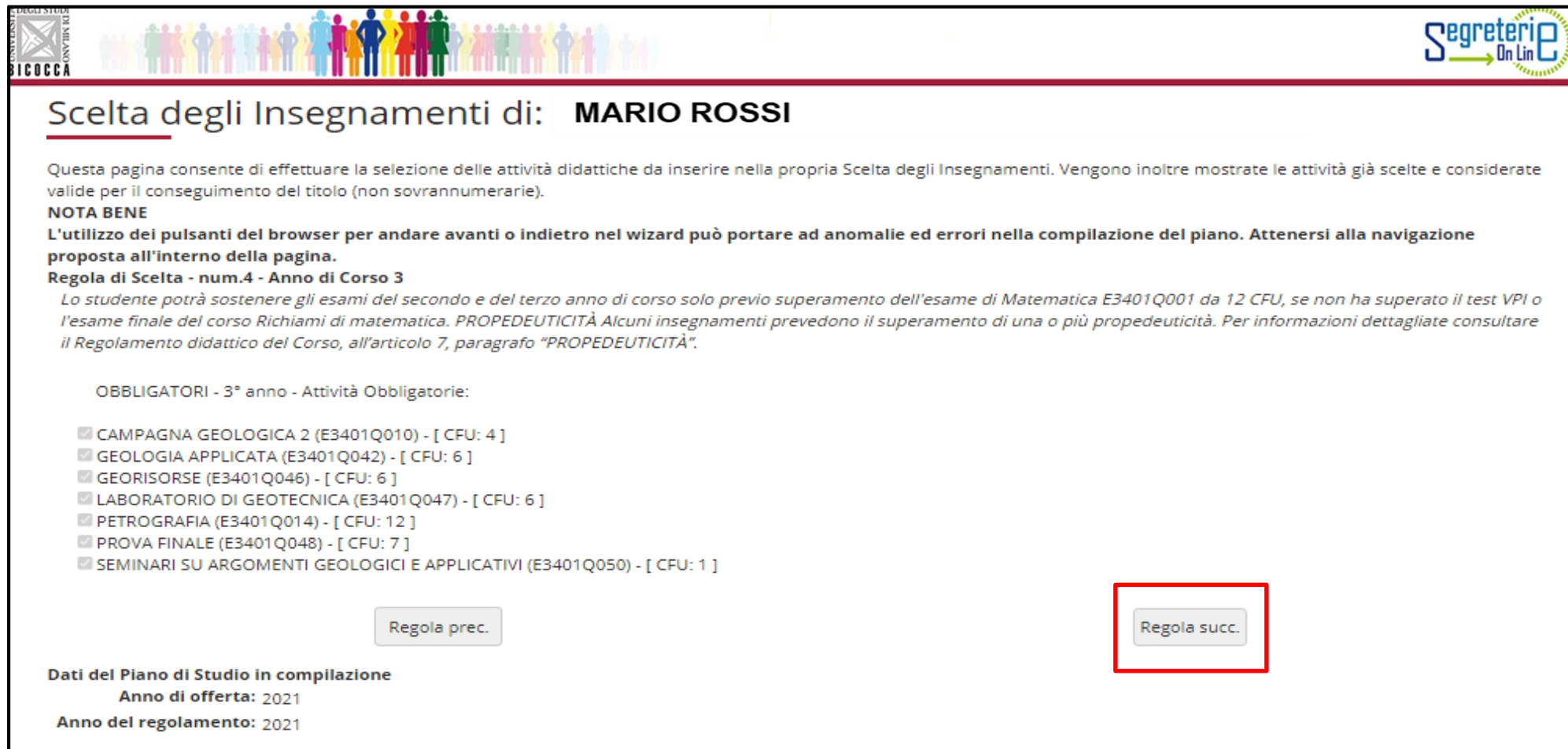

Scelta degli Insegnamenti di: MARIO ROSSI

Questa pagina consente di effettuare la selezione delle attività didattiche da inserire nella propria Scelta degli Insegnamenti. Vengono inoltre mostrate le attività già scelte e considerate valide per il conseguimento del titolo (non sovrannumerarie).

NOTA BENE
L'utilizzo dei pulsanti del browser per andare avanti o indietro nel wizard può portare ad anomalie ed errori nella compilazione del piano. Attenersi alla navigazione proposta all'interno della pagina.

Regola di Scelta - num.4 - Anno di Corso 3
Lo studente potrà sostenere gli esami del secondo e del terzo anno di corso solo previo superamento dell'esame di Matematica E3401Q001 da 12 CFU, se non ha superato il test VPI o l'esame finale del corso Richiami di matematica. PROPEDEUTICITÀ Alcuni insegnamenti prevedono il superamento di una o più propedeuticità. Per informazioni dettagliate consultare il Regolamento didattico del Corso, all'articolo 7, paragrafo "PROPEDEUTICITÀ".

OBBLIGATORI - 3° anno - Attività Obbligatorie:

- CAMPAGNA GEOLOGICA 2 (E3401Q010) - [CFU: 4]
- GEOLOGIA APPLICATA (E3401Q042) - [CFU: 6]
- GEORISORSE (E3401Q046) - [CFU: 6]
- LABORATORIO DI GEOTECNICA (E3401Q047) - [CFU: 6]
- PETROGRAFIA (E3401Q014) - [CFU: 12]
- PROVA FINALE (E3401Q048) - [CFU: 7]
- SEMINARI SU ARGOMENTI GEOLOGICI E APPLICATIVI (E3401Q050) - [CFU: 1]

[Regola prec.](#) [Regola succ.](#)

Dati del Piano di Studio in compilazione
Anno di offerta: 2021
Anno del regolamento: 2021

Fig. 8

Nella regola che segue ti viene chiesto di selezionare, con il segno di spunta, un insegnamento da 6 CFU scegliendo tra le attività elencate, previste al terzo anno di corso (figura 9).

Dopo aver scelto, clicca il pulsante "Regola succ." per proseguire.

UNIVERSITÀ DEGLI STUDI
BICOCCA

Segreteria On Line

Scelta degli Insegnamenti di: MARIO ROSSI

Questa pagina consente di effettuare la selezione delle attività didattiche da inserire nella propria Scelta degli Insegnamenti. Vengono inoltre mostrate le attività già scelte e considerate valide per il conseguimento del titolo (non sovrannumerarie).

NOTA BENE
L'utilizzo dei pulsanti del browser per andare avanti o indietro nel wizard può portare ad anomalie ed errori nella compilazione del piano. Attenersi alla navigazione proposta all'interno della pagina.

Regola di Scelta - num.5 - Anno di Corso 3
Scegli 6 CFU tra i seguenti insegnamenti - Scegli esattamente 6 CFU tra i seguenti esami

Opzioni scegliibili dalla regola:

- GEOGRAPHIC INFORMATION SYSTEMS (GIS) (E3401Q056) - [CFU: 6]
- GEOMORFOLOGIA (E3401Q057) - [CFU: 6]
- INTRODUZIONE ALLA GEOGRAFIA DEGLI OCEANI (E3401Q053) - [CFU: 6]

CFU Min: CFU Max:

Regola prec. Regola succ.

Dati del Piano di Studio in compilazione
Anno di offerta: 2019

Fig. 9

ATTIVITA' A SCELTA LIBERA DELLO STUDENTE

Nelle regole che seguono, a partire da quella dedicata agli esami svolti in ERASMUS (fig. 10), ti viene chiesto di scegliere gli insegnamenti offerti dal tuo Corso e/o da altri Corsi di laurea dell'Ateneo per conseguire i **crediti a scelta libera**, come previsto dal Regolamento didattico del Corso, per un totale di **12 crediti**.

ATTENZIONE: se con gli insegnamenti che scegli esaurisci i 12 crediti a scelta libera, non puoi conseguire altri crediti. Se invece selezioni esami la cui somma supera 12 crediti, per esempio un esame da 6 e uno da 8 crediti, ti è consentito «sforare» (il limite di 12), fino a conseguire 16 crediti al massimo.

Dati Personali		Visualizza dettagli ▶
Pannello di controllo		Nascondi dettagli ▼
Processo	Stato	Da fare
Tasse	🟢 situazione regolare	visualizza
Piano carriera	🔴 non modificabile	
Appelli disponibili	🟡 1 appello disponibile	prenota
Iscrizioni appelli	🟢 3 prenotazioni	visualizza

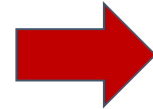

Appelli disponibili per insegnamenti del proprio libretto

	Attività didattica	Appello	Descrizione	Svolg. Esame (D = Distanza, P = Presenza)
+ 📄	CHEMISTRY OF MARINE ENVIRONMENT	29/06/2021	Prova orale	D

Per la prenotazione agli appelli di insegnamenti non previsti nel proprio libretto accedere alla sezione [ricerca appelli](#).



Prenotazione appelli da piano

Elenco delle Attività Didattiche presenti nel [piano di studi](#) ma non ancora inserite nel libretto. Scegliere una di queste Attività per accedere alla lista degli appelli disponibili.

Attività didattiche future che possono essere anticipate.

	Attività didattica [Codice]	Peso
+ 📄	COASTAL RISKS AND DYNAMICS [F7502Q023]	6



Prenotazione appelli da offerta - Ricerca appello

Attività Didattica: COASTAL RISKS AND DYNAMICS

	Offerta nel corso	Appello	Descrizione
+ 📄	MARINE SCIENCES - SCIENZE MARINE:	07/07/2021	Prova orale

Legenda: L = Corso di laurea; LS = Corso di laurea specialistica

In questa figura è illustrato il procedimento da adottare per l'anticipo delle attività a libera scelta.

Per poter procedere con la prenotazione dell'appello è necessario:

1. Selezionare la voce **Prenota** dalla sezione Appelli disponibili nella Home page di Segreteria online.
2. Selezionare poi **ricerca appelli** dalla schermata che elenca gli appelli disponibili.
3. Selezionare l'attività a libera scelta di proprio interesse
4. Procedere con la prenotazione all'appello.

Fig. 10

Seleziona la regola seguente (fig. 11) se partecipi al programma ERASMUS e se il tuo Learning Agreement prevede attività a scelta libera **NON** corrispondenti ad esami offerti dal nostro Ateneo. Puoi scegliere fino a 12 crediti.
Se utilizzi questa regola, clicca "Regola succ." per proseguire nella compilazione.
*Se non intendi selezionare alcuna attività, clicca "**Salta la scelta**" per passare alla regola successiva.*

UNIVERSITÀ DEGLI STUDI MILANO
BICOCCA

Segreteria On Line

Scelta degli Insegnamenti di: MARIO ROSSI

Questa pagina consente di effettuare la selezione delle attività didattiche da inserire nella propria Scelta degli Insegnamenti. Vengono inoltre mostrate le attività già scelte e considerate valide per il conseguimento del titolo (non sovrannumerarie).

NOTA BENE
L'utilizzo dei pulsanti del browser per andare avanti o indietro nel wizard può portare ad anomalie ed errori nella compilazione del piano. Attenersi alla navigazione proposta all'interno della pagina.

Regola di Scelta - num.7 - Anno di Corso 3
Seleziona questa regola solo se partecipi al programma ERASMUS e il tuo Learning Agreement prevede "attività a libera scelta". Il numero massimo di crediti sostenibili con questa attività è pari a 12. Se i 12 crediti a libera scelta sono (o saranno) interamente acquisiti durante il periodo svolto in Erasmus con attività NON corrispondenti ad esami offerti dall'Università di Milano-Bicocca, seleziona questa regola. In caso contrario clicca "SALTA LA SCELTA".

Attività a scelta svolte in ERASMUS - Scegli da 1 a 12 CFU tra i seguenti esami

Opzioni scegliibili dalla regola:

- ATTIVITA' A SCELTA SVOLTE IN ERASMUS (E3401Q301) - [CFU: 6]
- ATTIVITA' A SCELTA SVOLTE IN ERASMUS (E3401Q300) - [CFU: 12]

CFU Min: CFU Max:

Regola prec. **Salta la Scelta** Regola succ.

Fig. 11

Nella regola seguente (figura 12) ti viene riproposto l'elenco degli insegnamenti opzionali, non scelti in precedenza, offerti dal Regolamento del tuo Corso al terzo anno. Ti è consentito anticiparne la frequenza e sostenere gli esami al secondo anno. *Se utilizzi questa regola, clicca "Regola succ." per proseguire nella compilazione. Se non intendi selezionare alcuna attività, clicca "**Salta la scelta**" per passare alla regola successiva.*

Scelta degli Insegnamenti di: MARIO ROSSI

Questa pagina consente di effettuare la selezione delle attività didattiche da inserire nella propria Scelta degli Insegnamenti. Vengono inoltre mostrate le attività già scelte e considerate valide per il conseguimento del titolo (non sovranumerarie).

NOTA BENE
L'utilizzo dei pulsanti del browser per andare avanti o indietro nel wizard può portare ad anomalie ed errori nella compilazione del piano. Attenersi alla navigazione proposta all'interno della pagina.

Regola di Scelta - num.8 - Anno di Corso 3
Il Regolamento didattico del tuo Corso prevede 12 crediti a libera scelta dello studente. Puoi scegliere sia attività previste dal tuo Corso sia offerte da altri Corsi dell'Ateneo. Se selezioni insegnamenti la cui somma supera 12 CFU, ti è consentito superare il limite di 12 per un massimo di 4 CFU. Utilizza questa regola per scegliere tra le attività previste dal tuo Corso al terzo anno. Se non selezioni alcuna attività in questa regola clicca "SALTA LA SCELTA" per proseguire.

Attività a scelta libera dello studente dal Regolamento del Corso - 3° anno - Scegli da 1 a 12 CFU tra i seguenti esami

Opzioni scegliibili dalla regola:

- GEOGRAPHIC INFORMATION SYSTEMS (GIS) (E3401Q056) - [CFU: 6]
- INTRODUZIONE ALLA GEOGRAFIA DEGLI OCEANI (E3401Q053) - [CFU: 6]

CFU Min: CFU Max:

Regola prec. **Salta la Scelta** Regola succ.

Fig. 12

Con le regole successive puoi completare e/o effettuare la scelta, al tuo secondo e/o terzo anno, tra gli insegnamenti offerti da altri Corsi di studio dell'Ateneo.

Clicca sul pulsante “**Aggiungi attività**” (figura 13) se vuoi inserire al tuo secondo anno insegnamenti da un altro Corso dell'Ateneo (figura 14).

UNIVERSITÀ DEGLI STUDI INSVBRIA BICOCCA

Segreteria On Line

Scelta degli Insegnamenti di: **MARIO ROSSI**

Innanzitutto, se hai attività presenti nel libretto che è possibile considerare per soddisfare questa regola libera da offerta, ti verrà data la possibilità di selezionarle. Qualora la regola non sia ancora soddisfatta, ti verrà chiesto di selezionare un corso di studio e ti verranno mostrate tutte le attività didattiche ivi offerte suddivise per percorso di studio. Se la regola è opzionale, è possibile saltarla e passare direttamente alla successiva.

NOTA BENE
L'utilizzo dei pulsanti del browser per andare avanti o indietro nel wizard può portare ad anomalie ed errori nella compilazione del piano. Attenersi alla navigazione proposta all'interno della pagina.

Regola di Scelta - num.10 - Anno di Corso 2
Se non hai completato le scelte nelle regole precedenti seleziona in questa regola gli insegnamenti offerti in Ateneo al tuo secondo anno di corso.

Attività a scelta libera dello studente - 2° anno - Scegli da 1 a 16 CFU dall'Offerta Didattica dell'Ateneo

- Scelta di attività didattiche dal libretto
- Scelta del corso di studio
- Scelta dell'attività didattica

Regola prec. Salta regola **Aggiungi attività**

Dati del Piano di Studio in compilazione
Anno di offerta: 2019
Anno del regolamento: 2019

Fig. 13



» [Piano Carriera](#) » Scelta Attività Didattiche

Scelta degli Insegnamenti di: **MARIO ROSSI**

In questa pagina è presentata la lista dei corsi di studio: selezionandone uno verranno mostrate le attività didattiche offerte.

[2955] - DIPARTIMENTO DI SCIENZE DELL'AMBIENTE E DELLA TERRA (DEPARTMENT OF EARTH AND ENVIRONMENTAL SCIENCES - DISAT)

[\[E3201Q\] SCIENZE E TECNOLOGIE PER L'AMBIENTE](#)

[\[E3401Q\] SCIENZE E TECNOLOGIE GEOLOGICHE](#)

[2963] - DIPARTIMENTO DI SOCIOLOGIA E RICERCA SOCIALE

[\[E1501N\] SCIENZE DEL TURISMO E COMUNITÀ LOCALE](#)

[\[E1601N\] SCIENZE DELL'ORGANIZZAZIONE](#)

[\[E3901N\] SERVIZIO SOCIALE](#)

[\[E4001N\] SOCIOLOGIA](#)

[001145] - DIPARTIMENTO DI GIURISPRUDENZA (SCHOOL OF LAW)

[\[581\] GIURISPRUDENZA](#)

[\[E1401A\] SCIENZE DEI SERVIZI GIURIDICI](#)

[2950] - DIPARTIMENTO DI BIOTECNOLOGIE E BIOSCIENZE

[\[E0201Q\] BIOTECNOLOGIE](#)

[\[E1301Q\] SCIENZE BIOLOGICHE](#)

[2954] - DIPARTIMENTO DI SCIENZA DEI MATERIALI

Fig. 14

Clicca sul simbolo **+ Aggiungi** per inserire l'attività prescelta (figura 15).
Clicca "Cambia CDS" se vuoi selezionare un altro Corso, altrimenti clicca "Torna alla regola" per tornare alla schermata iniziale e proseguire nella navigazione.

Non sono presenti attività già selezionate

Attività didattiche selezionabili dal corso SCIENZA DEI MATERIALI

PERCORSO COMUNE [ordinamento: 2017]

Descrizione	Crediti Formativi	Aggiungi
[E2701Q044] CHIMICA DEI MATERIALI CERAMICI	8	+
[E2701Q013] CHIMICA FISICA	8	+
[E2701Q040] CHIMICA FISICA DEI MATERIALI	8	+
[E2701Q067] CHIMICA MACROMOLECOLARE CON LABORATORIO	14	+
[E2701Q061] COMPLEMENTI DI STRUTTURA DELLA MATERIA	6	+
[E2701Q045] FISICA DEI MATERIALI CON LABORATORIO	14	+
[E2701Q060] FISICA II	8	+
[E2701Q041] LABORATORIO DI CHIMICA ORGANICA	6	+
[E2701Q064] LABORATORIO DI CHIMICA STRUMENTALE	8	+
[E2701Q042] LABORATORIO DI FISICA II	6	+
[E2701Q063] MATEMATICA III	8	+
[E2701Q043] STRUTTURA DELLA MATERIA I	6	+
[E2701Q062] STRUTTURA DELLA MATERIA II	6	+

Cambia CDS

Torna alla regola

Fig. 15

Nelle regole che seguono puoi scegliere, al terzo anno, insegnamenti del tuo Corso (figura 16) e/o offerti da altri Corsi dell'Ateneo (figura 17), per conseguire i crediti **sovranumerari**, fino a un massimo di **16**.
Se preferisci scegliere tra le attività offerte da altri Corsi di Studio clicca il pulsante "Salta la Scelta".

Scelta degli Insegnamenti di: MARIO ROSSI

Questa pagina consente di effettuare la selezione delle attività didattiche da inserire nella propria Scelta degli Insegnamenti. Vengono inoltre mostrate le attività già scelte e considerate valide per il conseguimento del titolo (non sovranumerarie).

NOTA BENE
L'utilizzo dei pulsanti del browser per andare avanti o indietro nel wizard può portare ad anomalie ed errori nella compilazione del piano. Attenersi alla navigazione proposta all'interno della pagina.

Regola di Scelta - num.12 - Anno di Corso 3
E' possibile inserire attività aggiuntive in sovrannumero oltre a quelle richieste dal piano di studio fino ad un massimo di 16 crediti, scegliendo sia insegnamenti del tuo Corso sia attività offerte da altri Corsi dell'Ateneo. Le valutazioni ottenute non rientrano nel computo della media dei voti degli esami di profitto. I crediti acquisiti rimangono registrati nella carriera. Seleziona questa regola se intendi aggiungere, come attività in sovrannumero, insegnamenti del tuo Corso. Se preferisci scegliere tra le attività offerte da altri Corsi seleziona "SALTA LA SCELTA". Se non intendi aggiungere alcuna attività in sovrannumero, clicca "SALTA LA REGOLA".

Attività SOVRANUMERARIE DA REGOLAMENTO - Scegli da 1 a 16 CFU tra i seguenti esami

Opzioni scegliibili dalla regola:

- GEOGRAPHIC INFORMATION SYSTEMS (GIS) (E3401Q056) - [CFU: 6]
- INTRODUZIONE ALLA GEOGRAFIA DEGLI OCEANI (E3401Q053) - [CFU: 6]

CFU Min: CFU Max:

Regola prec. Salta la Scelta Regola succ.

Fig. 16

Selezionando la voce “Aggiungi attività” in questa regola potrai visualizzare l’elenco degli insegnamenti offerti dagli altri Corsi di studio che potrai inserire in piano come sovrannumerari.
Se non intendi aggiungere alcuna attività in sovrannumero, clicca nuovamente “Salta regola”.



Scelta degli Insegnamenti di: MARIO ROSSI

Innanzitutto, se hai attività presenti nel libretto che è possibile considerare per soddisfare questa regola libera da offerta, ti verrà data la possibilità di selezionarle. Qualora la regola non sia ancora soddisfatta, ti verrà chiesto di selezionare un corso di studio e ti verranno mostrate tutte le attività didattiche ivi offerte suddivise per percorso di studio. Se la regola è opzionale, è possibile saltarla e passare direttamente alla successiva.

NOTA BENE
L'utilizzo dei pulsanti del browser per andare avanti o indietro nel wizard può portare ad anomalie ed errori nella compilazione del piano. Attenersi alla navigazione proposta all'interno della pagina.

Regola di Scelta - num. - Anno di Corso 3
E' possibile inserire attività aggiuntive in sovrannumero oltre a quelle richieste dal piano di studio fino ad un massimo di 16 crediti. Le valutazioni ottenute non rientrano nel computo della media dei voti degli esami di profitto. I crediti acquisiti rimangono registrati nella carriera. Seleziona questa regola se intendi aggiungere, come attività in sovrannumero, insegnamenti offerti da altri Corsi dell'Ateneo. Se non intendi aggiungere attività in sovrannumero, clicca "SALTA LA REGOLA".

ATTIVITA' SOVRANNUMERARIE - Scegli da 1 a 16 CFU dall'Offerta Didattica dell'Ateneo

- Scelta di attività didattiche dal libretto
- Scelta del corso di studio
- Scelta dell'attività didattica

Regola prec. Salta regola Aggiungi attività

Fig. 17

ATTIVITA' SOVRANNUMERARIE

ATTENZIONE: Le valutazioni che consegui in questi esami non rientrano nel computo della media dei voti degli esami di profitto. I crediti acquisiti rimangono registrati nella carriera.

Questi crediti possono essere riconosciuti ai fini dell'abbreviazione della carriera magistrale solo nel caso in cui gli insegnamenti appartengano a un Corso di laurea magistrale e nel caso in cui non vengano valutati preventivamente come requisiti curriculari ai fini dell'accesso al Corso di laurea magistrale prescelto.

La schermata finale propone l'intero piano, con tutte le attività presenti: in azzurro quelle obbligatorie e in bianco quelle a scelta, divise per anno di corso (figure 18 e 19).

Piano Carriera di: MARIO ROSSI

In questa pagina sono riassunte le attività didattiche attualmente inserite nel piano di studi.
La **modifica** è consentita solo nei termini stabiliti dall'Ateneo, in questi periodi è disponibile in calce alla pagina il **pulsante modifica**.

⚠ Al termine della modifica è **sempre necessario** confermare il piano premendo l'apposito pulsante **conferma**. Se si esce dalla pagina senza confermare il piano, questo verrà **eliminato** e non sarà preso in considerazione.

Per informazioni consultate le [pagine delle segreterie studenti](#).

Annulla le modifiche e torna al piano precedente
Stato: BOZZA
Tipo Piano: Piano standard scelto via web
Data ultima variazione: 07/02/2020
Anno di offerta: 2019
Anno del regolamento: 2019

Legenda: Attività didattiche scelte Attività didattiche obbligatorie

Attività Didattiche - Anno di Corso 1

Codice	Descrizione
E3401Q004	CHIMICA GENERALE E INORGANICA
E3401Q002	FISICA
E3401Q040	GEOGRAFIA FISICA
E3401Q038	INFORMATICA PER LE SCIENZE DELLA TERRA
E3401Q001	MATEMATICA
E3401Q039	PRINCIPI DI GEOLOGIA
E3401Q033	SICUREZZA SUL TERRENO
TVPI	TEST DI VALUTAZIONE DELLA PREPARAZIONE INIZIALE
LING	LINGUA INGLESE

Fig. 18

Clicca il pulsante “Conferma Piano” per confermare le tue scelte (figura 19).
ATTENZIONE: Il piano lasciato in bozza non viene esaminato.

Attività Didattiche - Anno di Corso 2	
Codice	Descrizione
E3401Q017	GEOCHIMICA
E3401Q055	GEOLOGIA STRUTTURALE
E3401Q013	MINERALOGIA
E3401Q006	PALEONTOLOGIA
E3401Q014	PETROGRAFIA
E3401Q036	RILEVAMENTO GEOLOGICO
E3401Q043	SEDIMENTOLOGIA

Attività Didattiche - Anno di Corso 3	
Codice	Descrizione
E3401Q010	CAMPAGNA GEOLOGICA 2
E3401Q051	GEOFISICA
E3401Q042	GEOLOGIA APPLICATA
E3401Q046	GEORISORSE
E3401Q047	LABORATORIO DI GEOTECNICA
E3401Q048	PROVA FINALE
E3401Q050	SEMINARI SU ARGOMENTI GEOLOGICI E APPLICATIVI
E3401Q056	GEOGRAPHIC INFORMATION SYSTEMS (GIS)
E3001Q054	ELEMENTI DI ASTROFISICA (Corso: FISICA [E3001Q])
E3001Q068	ELEMENTI DI BIOFOTONICA (Corso: FISICA [E3001Q])

Regola prec.

Annulla piano

Stampa Piano

Conferma Piano

Fig. 19

A questo punto il tuo piano viene registrato nel sistema e risulterà PROPOSTO (figura 20).
Per tutto il periodo di apertura dei piani ti è comunque consentito modificare gli insegnamenti selezionati.

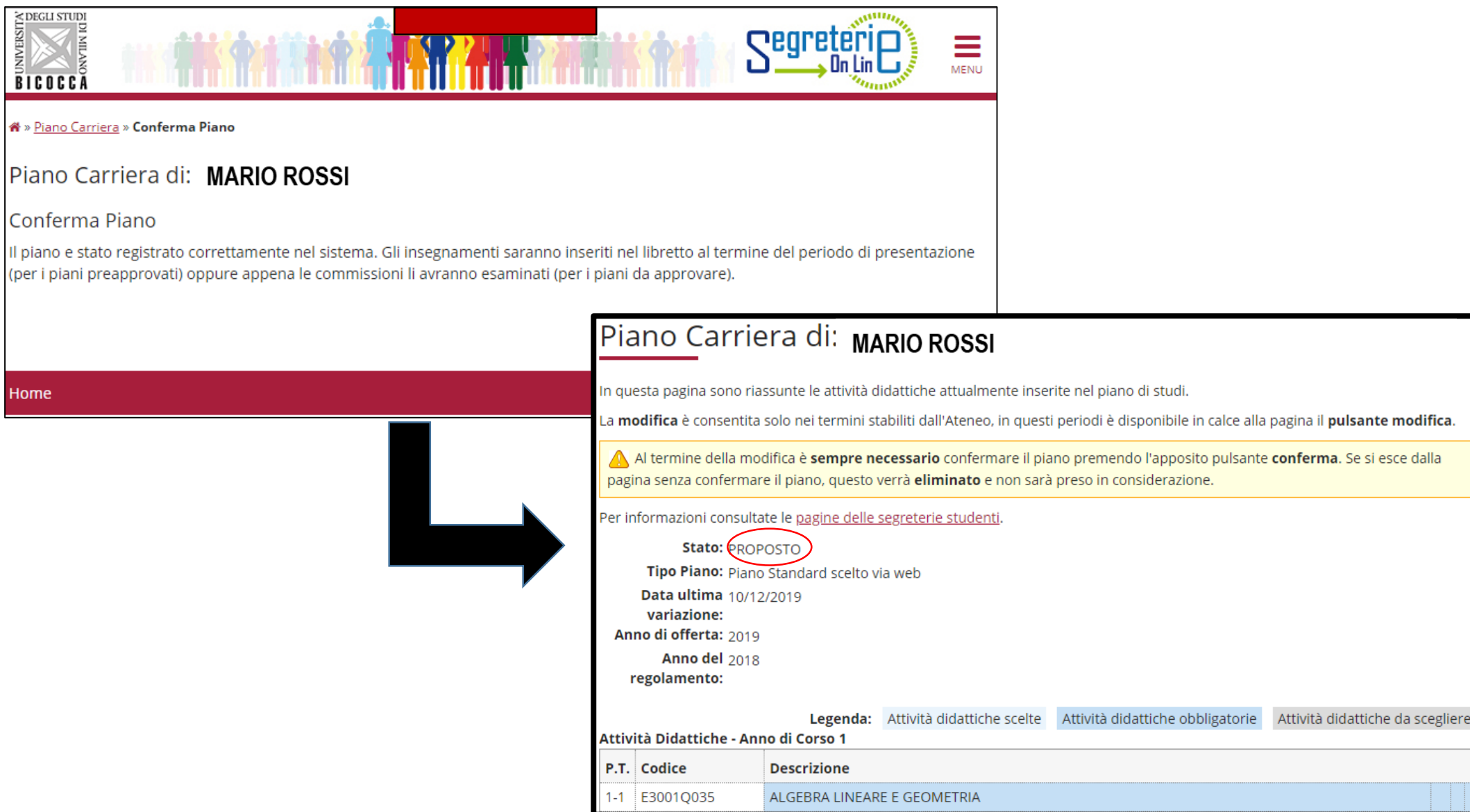

The image shows a screenshot of the 'Segreteria On Line' website interface. At the top, there is a navigation bar with the University of Milano-Bicocca logo, a colorful human figure icon, the 'Segreteria On Line' logo, and a 'MENU' button. Below the navigation bar, the breadcrumb trail reads '» Piano Carriera » Conferma Piano'. The main heading is 'Piano Carriera di: MARIO ROSSI'. Underneath, it says 'Conferma Piano' and provides a message: 'Il piano è stato registrato correttamente nel sistema. Gli insegnamenti saranno inseriti nel libretto al termine del periodo di presentazione (per i piani preapprovati) oppure appena le commissioni li avranno esaminati (per i piani da approvare)'. A large black arrow points from the 'Home' button in the left sidebar to a detailed view of the same page. This detailed view shows the status 'Stato: PROPOSTO' circled in red. Other details include 'Tipo Piano: Piano Standard scelto via web', 'Data ultima variazione: 10/12/2019', 'Anno di offerta: 2019', and 'Anno del regolamento: 2018'. A legend identifies three activity types: 'Attività didattiche scelte' (blue), 'Attività didattiche obbligatorie' (grey), and 'Attività didattiche da scegliere' (grey). Below the legend is a table titled 'Attività Didattiche - Anno di Corso 1' with columns for 'P.T.', 'Codice', and 'Descrizione'. The table contains one entry: '1-1 E3001Q035 ALGEBRA LINEARE E GEOMETRIA'.

UNIVERSITÀ DEGLI STUDI DI MILANO BICOCCA

Segreteria On Line MENU

» Piano Carriera » Conferma Piano

Piano Carriera di: **MARIO ROSSI**

Conferma Piano

Il piano è stato registrato correttamente nel sistema. Gli insegnamenti saranno inseriti nel libretto al termine del periodo di presentazione (per i piani preapprovati) oppure appena le commissioni li avranno esaminati (per i piani da approvare).

Home

Piano Carriera di: **MARIO ROSSI**

In questa pagina sono riassunte le attività didattiche attualmente inserite nel piano di studi.

La **modifica** è consentita solo nei termini stabiliti dall'Ateneo, in questi periodi è disponibile in calce alla pagina il **pulsante modifica**.

⚠ Al termine della modifica è **sempre necessario** confermare il piano premendo l'apposito pulsante **conferma**. Se si esce dalla pagina senza confermare il piano, questo verrà **eliminato** e non sarà preso in considerazione.

Per informazioni consultate le [pagine delle segreterie studenti](#).

Stato: **PROPOSTO**

Tipo Piano: Piano Standard scelto via web

Data ultima variazione: 10/12/2019

Anno di offerta: 2019

Anno del regolamento: 2018

Legenda: Attività didattiche scelte Attività didattiche obbligatorie Attività didattiche da scegliere

Attività Didattiche - Anno di Corso 1

P.T.	Codice	Descrizione
1-1	E3001Q035	ALGEBRA LINEARE E GEOMETRIA

Fig. 20

PIANO PRE-APPROVATO:

Se preferisci presentare un piano pre-approvato, seleziona nella schermata iniziale GGGA-PREAPPROVATO (fig. 21), clicca OK e, a seguire, “Prosegui compilazione Piano Carriera” (figura 22).

Scelta degli Insegnamenti di: **MARIO ROSSI**

Sarà ora possibile scegliere gli insegnamenti da inserire nel proprio piano di studio. Al termine del periodo di presentazione, tutti i piani confermati verranno presi in considerazione.

Cosa sono i piani preapprovati e perché sceglierli



I piani *preapprovati* sono piani-modello che presentano una serie di opzioni per la attività a libera scelta **già validate**.

I piani *preapprovati* non vengono inviati alle commissioni ma vengono **automaticamente approvati** al termine del periodo di presentazione, gli studenti che li scelgono avranno a disposizione gli esami nel libretto **immediatamente** al termine del periodo di presentazione del piano.

Si consiglia di verificare la possibilità di personalizzare il proprio percorso di studi utilizzando un piano *preapprovato* e solo se questo non è possibile scegliere il piano *da approvare* che prevede opzioni per la attività a libera scelta su tutti i corsi dell'Ateneo. I piani da approvare verranno inviati alle competenti commissioni e lo studente dovrà attendere l'esito per avere a disposizione gli insegnamenti sul proprio libretto. Si ricorda che, finché è aperto il termine di presentazione dei piani, è comunque possibile modificare la propria scelta in qualsiasi momento.

NB: alcuni corsi di studio **non prevedono** piani preapprovati.

Schemi di piano

	Descrizione	Apri
<input type="radio"/>	GGG - DA APPROVARE Percorso: PERCORSO COMUNE	
<input checked="" type="radio"/>	GGGA - PREAPPROVATO Percorso: PERCORSO COMUNE	

OK

Fig. 21



» [Piano Carriera](#) » Avvertenze

Piano Carriera di: **MARIO ROSSI**

Avvertenze per la compilazione del Piano Carriera

Inizierà ora la scelta delle attività. In caso di messaggi di errore, verificare di aver rispettato le regole. Non utilizzare i tasti indietro o avanti del browser poiché potrebbe portare a malfunzionamenti. Al termine della compilazione confermare il piano attraverso l'apposito pulsante, i piani non confermati vengono eliminati

Proseguì compilazione Piano Carriera

Al termine della compilazione è possibile ancora modificare la scelta dello schema di piano, optando per quello “da approvare”. Clicca sul pulsante “Annulla piano” e nella maschera successiva clicca “Modifica Piano” per ritornare alla maschera iniziale.

Per maggiori informazioni e per problemi di funzionamento della procedura online, puoi rivolgerti all’Ufficio gestione carriere dell’area di Scienze, all’indirizzo segr.studenti.scienze@unimib.it

Ti invitiamo a consultare:

- il Regolamento Didattico del Corso, all’indirizzo <https://elearning.unimib.it/course/view.php?id=17705#section-0>
- il Regolamento studenti dell’Ateneo di Milano - Bicocca (in particolare l’art. 13 - Piano di studio), all’indirizzo https://www.unimib.it/sites/default/files/allegati/regolamento_studenti_2019_con_decreto.pdf

Buono studio!



A chi rivolgersi e per che cosa?



- **Segreteria Didattica**

La Segreteria Didattica fornisce servizi di supporto didattico e informativo agli studenti (orari delle lezioni, ricevimento docenti, calendario esami, piani di studio, laboratori).

Ricevimento: *lunedì, mercoledì e venerdì ore 10.00-12.00*

Sede: **Edificio U4**, Piazza della Scienza, n. 4 - 20126 Milano, Italia - 2° piano.

e-mail: geo.didattica@unimib.it

Per tutte le informazioni sulla didattica: <https://elearning.unimib.it/course/index.php?categoryid=3502>

A chi rivolgersi e per che cosa?

- **Ufficio Gestione Carriere**

L'Ufficio Gestione Carriere si occupa della gestione amministrativa di tutta la carriera dello studente, dall'ammissione, ai rinnovi delle iscrizioni, al conseguimento del titolo. Si occupa inoltre del rilascio di certificazioni e del riconoscimento di titoli ed esami conseguiti presso altre sedi universitarie, anche estere.

Per quanto riguarda il piano di studi, l'Ufficio Gestione Carriere è la struttura competente a fornire assistenza agli studenti sugli aspetti tecnici del sistema di presentazione del piano in Segreteriaonline.

Per informazioni di carattere amministrativo consultare la pagina <https://www.unimib.it/servizi/segreterie-studenti>

Per informazioni dettagliate sui piani di studio e i termini di presentazione per l'anno accademico consultare la pagina <https://www.unimib.it/servizi/segreterie-studenti/piani-degli-studi/area-scienze>

L'orario di ricevimento dell'Ufficio Gestione Carriere di Scienze (sportello 7 nell'**Edificio U17** - Piazzetta ribassata Difesa per le donne) è il seguente:

lunedì dalle 13.45 alle 15.45

mercoledì e venerdì dalle 09.00 alle 12.00

e-mail: segr.studenti.scienze@unimib.it

Non è previsto lo sportello telefonico.