

Esercizio 5.3

**Modello ER:**

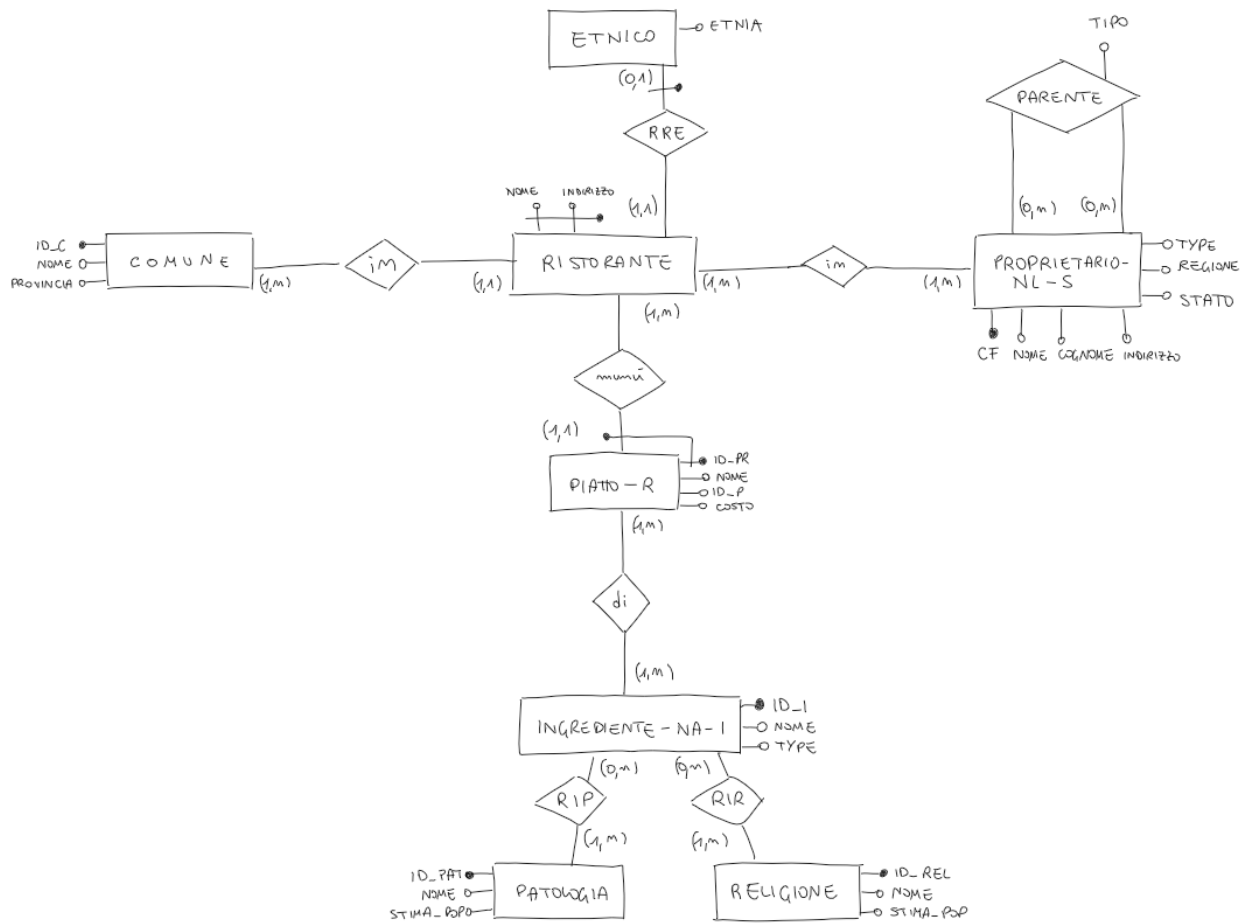

Legenda:

- ID\_C: codice identificativo comune
- CF: codice fiscale proprietario
- ID\_PR: codice identificativo piatto offerto da ristorante
- ID\_I: codice identificativo ingrediente
- ID\_PAT: codice identificativo patologia
- ID\_REL: codice identificativo religione
- RRE: relazione ristorante-ristorante etnico
- RIP: relazione ingrediente-patologia
- RIR: relazione ingrediente-religione

Nel modello R:

- Relazione tra ristorante e proprietario diventa: R-RP
- Relazione tra piatto e ingrediente diventa: R-PI

**Modello R:**

**Comune**(ID\_C, nome, provincia)

**Ristorante**(nome, indirizzo, comune)

**Etnico**(nome, indirizzo, etnia)

**R-RP**(nome\_r, indirizzo\_r, CF, quota)

**Proprietario-NL-S**(CF, nome, cognome, indirizzo, type, Regione, Stato)

**Parente**(CF\_prop1, CF\_prop2, tipo)

**Piatto**(ID\_PR, ID\_P, nome, costo, Ristorante)

**R-PI**(ID\_PR, ID\_I)

**Ingrediente-I-NA**(ID\_I, nome, type)

**RIP**(ID\_P, ID\_PAT)

**RIR**(ID\_P, ID\_REL)

**Patologia**(ID\_PAT, nome, stima)

**Religione**(ID\_REL, nome, stima)

